

DEPARTEMENT DE LA HAUTE-GARONNE
COMMUNE DE LAMASQUERE

Chemin Lavizard

PLAN DE SITUATION

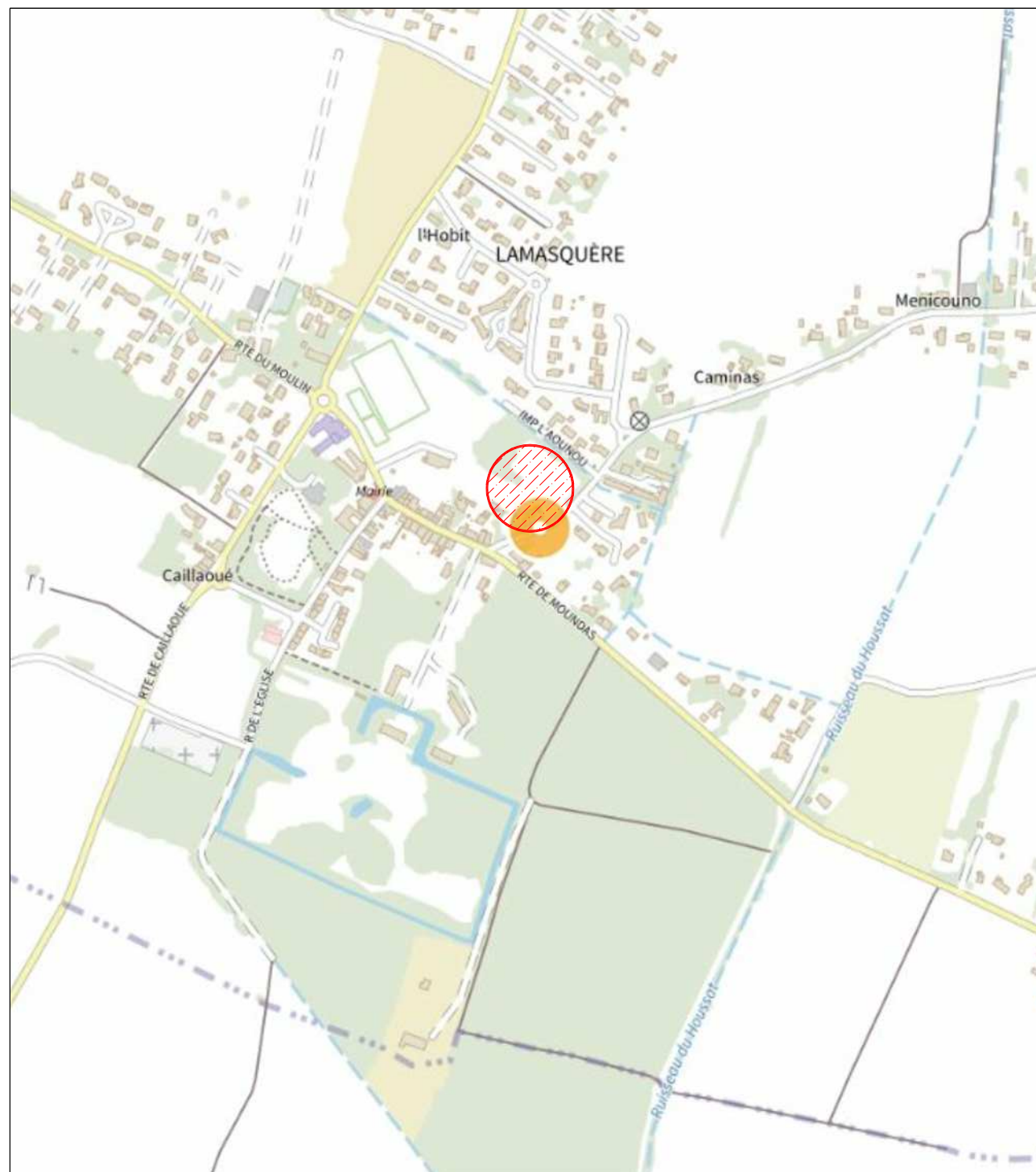

SCCV VILLAS MASQUERAS
15, rue Gabriel PERI
31000-TOULOUSE
Tél.05 34 43 42 42

DEPARTEMENT DE LA HAUTE-GARONNE
COMMUNE DE LAMASQUERE

Chemin Lavizard

LOTISSEMENT "LE DOMAINE DE MASQUERAS"

PLAN DE VENTE
ET DE BORNAGE
PROVISOIRE
LOT 4

(Édition du 23 Octobre 2023)



- PLAN AYANT FAIT L'OBJET D'UN LEVÉ RÉGULIER.
 PLAN ÉTABLI D'APRÈS DES DOCUMENTS EXISTANTS.

Date du Levé : 17-18 Juillet 2018

Mise à jour : 05 Mars 2019

Mise à jour :

COORDONNÉES PLANIMÉTRIQUES Système RGF93-CC43
 Système Indépendant
 Système RGF93-CC43 par TERIA

COORDONNÉES ALTIMÉTRIQUES N.G.F. (Nivellement Général de la France).
 Nivellement Indépendant.
 Nivellement par TERIA

N° AFFAIRE : 230911



LAURENT TASSEL
GEOMETRE-EXPERT (OGE N°05225)

49, Route de LAUNAGUET, 31200 TOULOUSE

TELEPHONE : 05.34.42.17.75

E-mail : acti-geo@wanadoo.fr

Site internet : www.acti-geo.fr

DEPARTEMENT DE LA HAUTE-GARONNE
COMMUNE DE LAMASQUERE

LOTISSEMENT "LE DOMAINE DE MASQUERAS"

PLAN D'ENSEMBLE

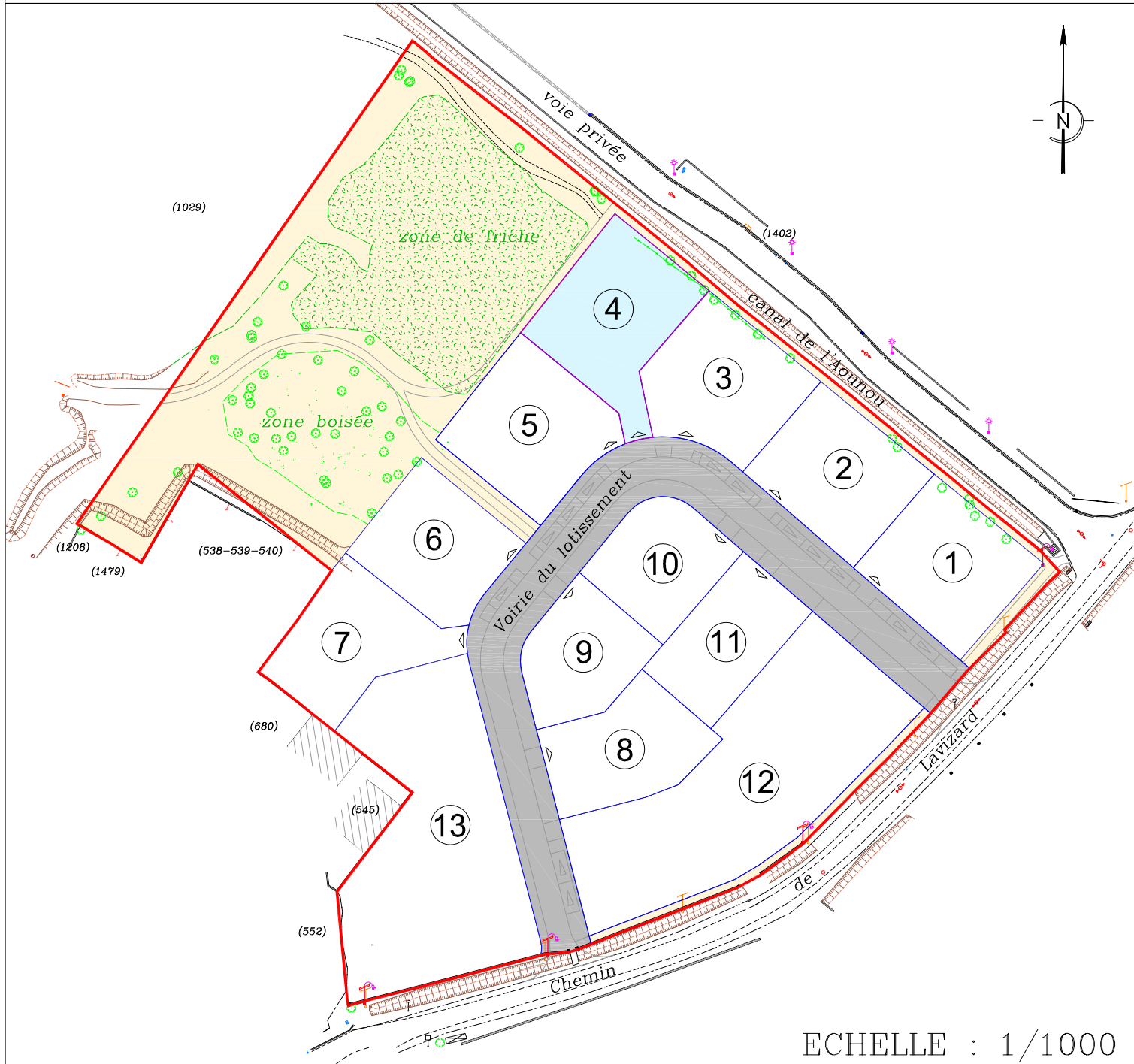

ECHELLE : 1/1000

DESIGNATION CADASTRALE

Lot 4

Section : B
Numéro : 542p

Surface Arpentée: 607 m²

DEPARTEMENT DE LA HAUTE-GARONNE
COMMUNE DE LAMASQUERE

LOTISSEMENT "LE DOMAINE DE MASQUERAS"

PLAN DU LOT

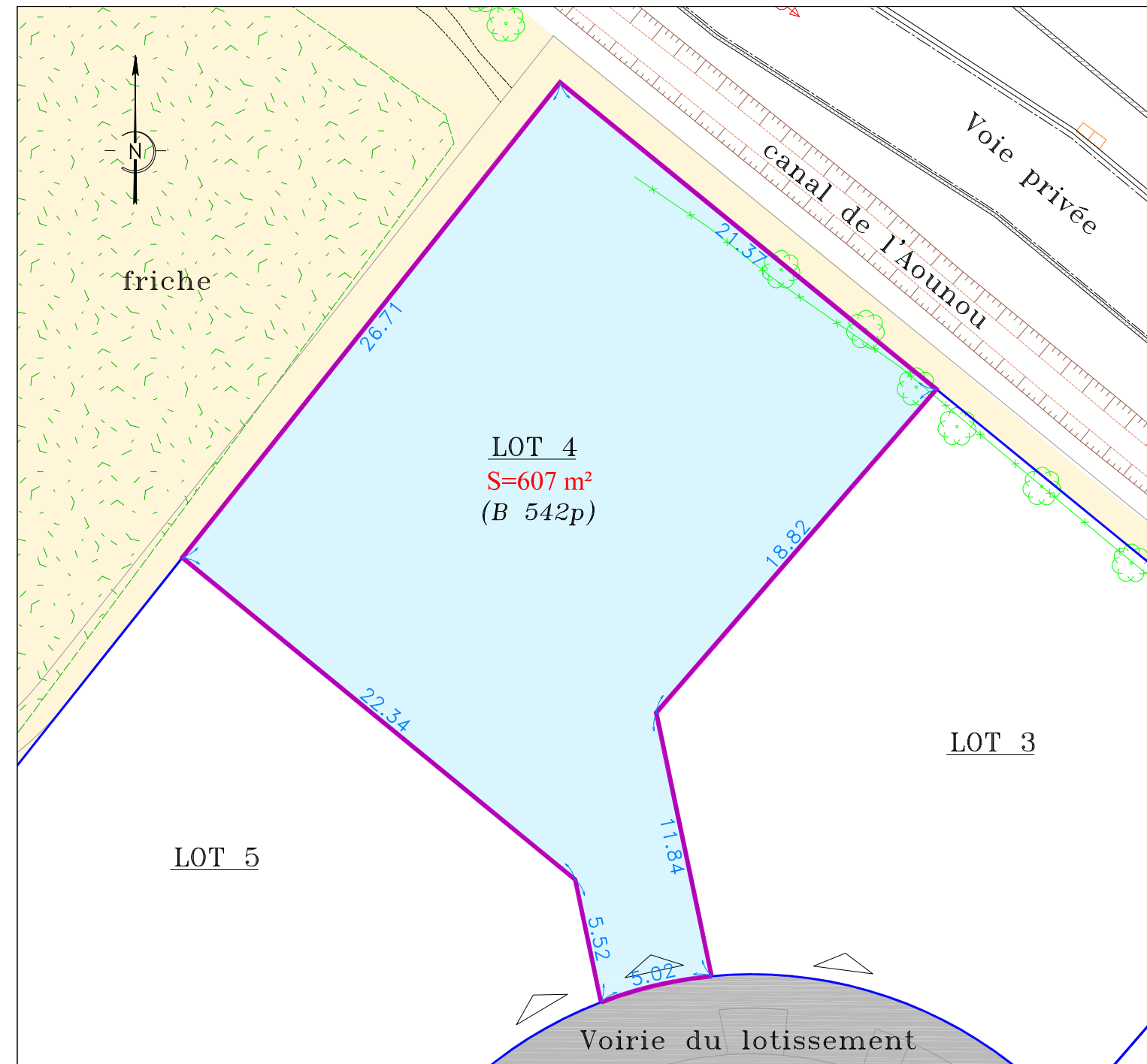

ECHELLE : 1/250