

Département du Tarn  
Commune de Saint-Sulpice-la-Pointe  
Lieu-Dit : Chemin d'Embrousset

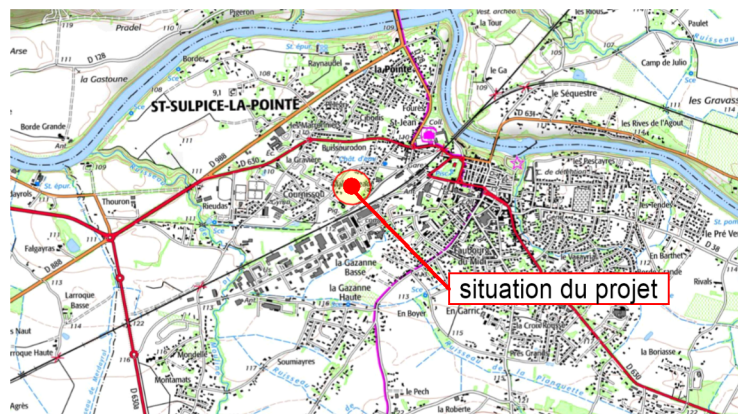

Lot 5

### PLAN DE SITUATION



### PLAN DE MASSE

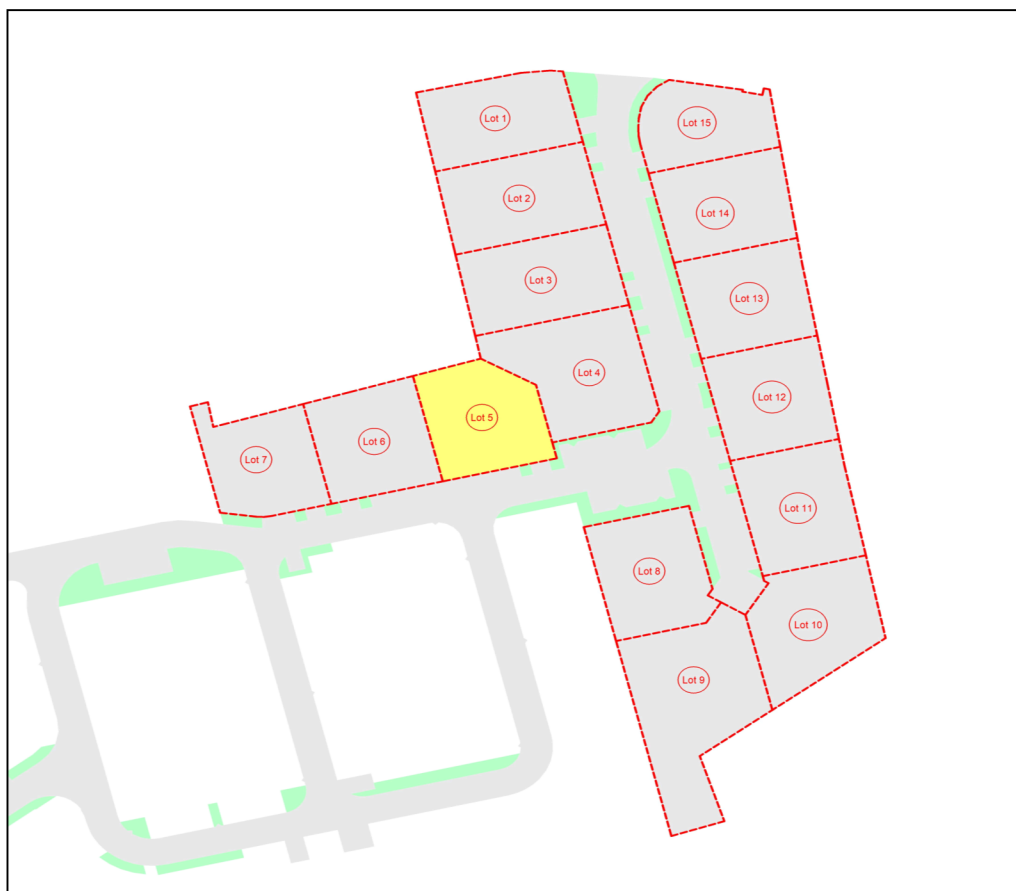

**Nota :**  
Les éléments présents sur ce plan sont donnés à titre indicatif, chaque acquéreur devra en tenir compte avant de déposer son permis de construire.  
Les constructions doivent s'adapter à l'espace public, en aucun cas les aménagements de l'espace public seront modifiés pour s'adapter aux constructions.

## PLAN DE COMMERCIALISATION

Lot 5

Echelle : 1/250

CARACTERISTIQUES DU LOT  
Superficie du lot = 473 m<sup>2</sup>  
La superficie du lot est indiquée après bornage périmétrique et viabilisation du lot

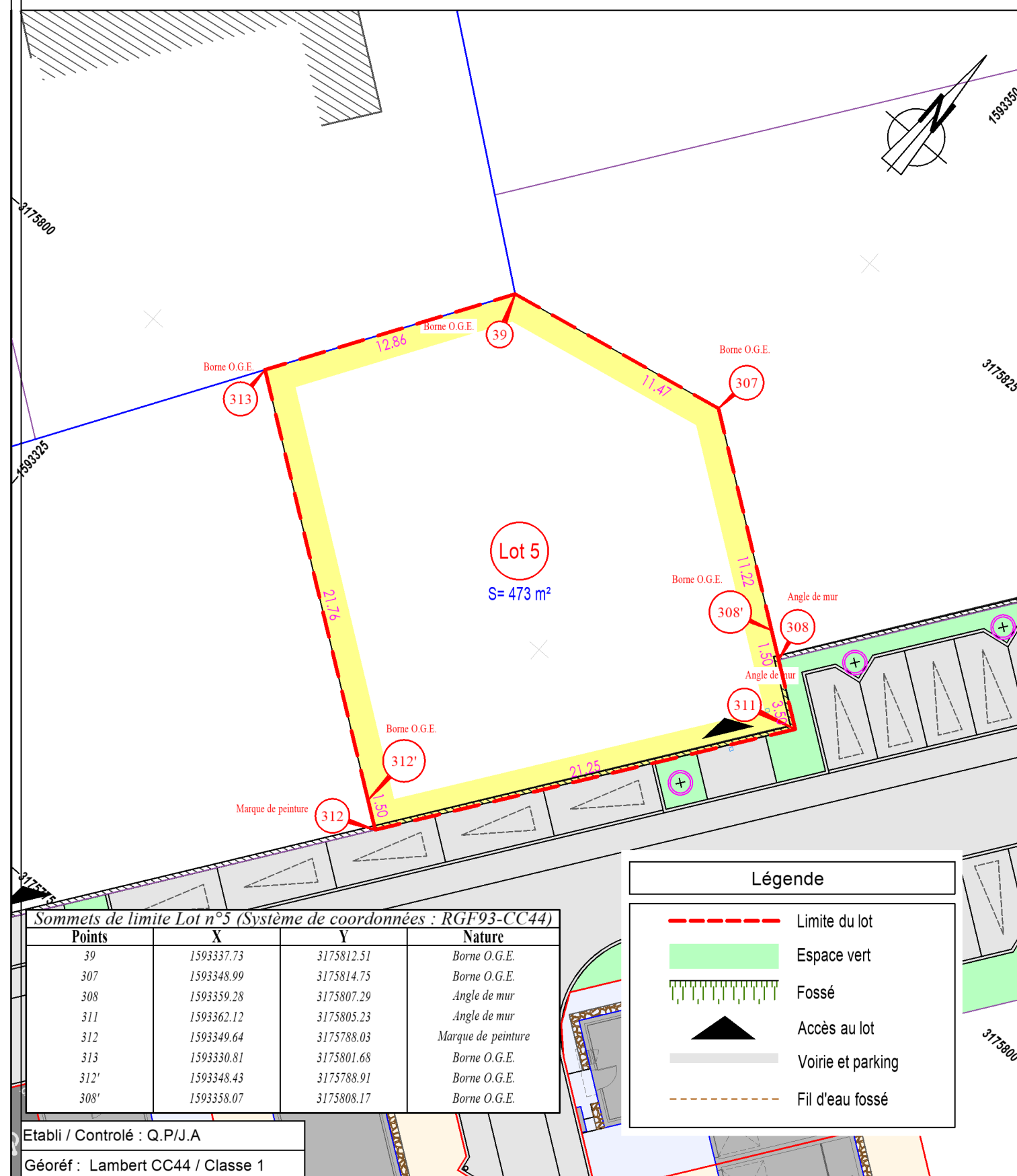

**LBP**  
ETUDES & CONSEIL  
S.A.R.L. de Géomètres-Experts  
Dossier : 211168-PV

Siège social : 55 bis avenue Etienne Soulié - 12200 VILLEFRANCHE DE ROUERQUE  
Bureau secondaire : Le Vivaldi 32 rue Saint Firmin 12850 ONET LE CHATEAU  
Bureau secondaire : 9 Rue du Lac - ZA de Pechnaouquié 31340 VILLEMUR-SUR-TARN  
E-mail : contact@lbpe.com - Tél. : 05 65 45 16 55

**GÉOMETRE-EXPERT**  
CONSEILLER VALORISER GARANTIR  
27/06/24